

INFORME EPIDEMIOLÓGICO - COVID-19

Página 1

EDIÇÃO nº 166 - Dados preliminares, atualizados em 15.09.2020 às 12:00 horas



Global

29.119.433 Confirmados
925.965 óbitos

Fonte:

<https://www.who.int/emergencies/diseases/novel-coronavirus-2019>



Brasil

4.345.610 Confirmados
132.006 óbitos

Fonte:

<https://covid.saude.gov.br/>



Goiás

169.148 Confirmados
3.885 óbitos

Fonte:

<https://extranet.saude.go.gov.br/pentaho/api/repos/:coronavir-us:paineis:painel.wcdf/generatedContent>



Goiânia

45.438 casos confirmados (1.874 casos novos)

1.114 óbitos confirmados (20 óbitos novos)

CASOS TOTAIS CONFIRMADOS DE INDIVÍDUOS RESIDENTES EM GOIÂNIA

Figura 1 - Número e percentual de evolução dos casos confirmados na data de hoje



Figura 2 - Distribuição dos óbitos por data do evento



Fonte dos dados: SIVEP-Gripe; E-SUS VE e CIEVS-Goiânia/GEDAT/DVE/SVS

POR FAVOR, FIQUE EM CASA.

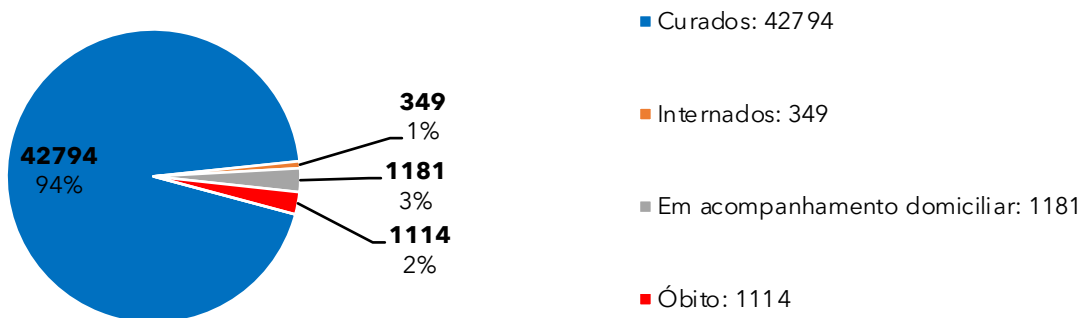
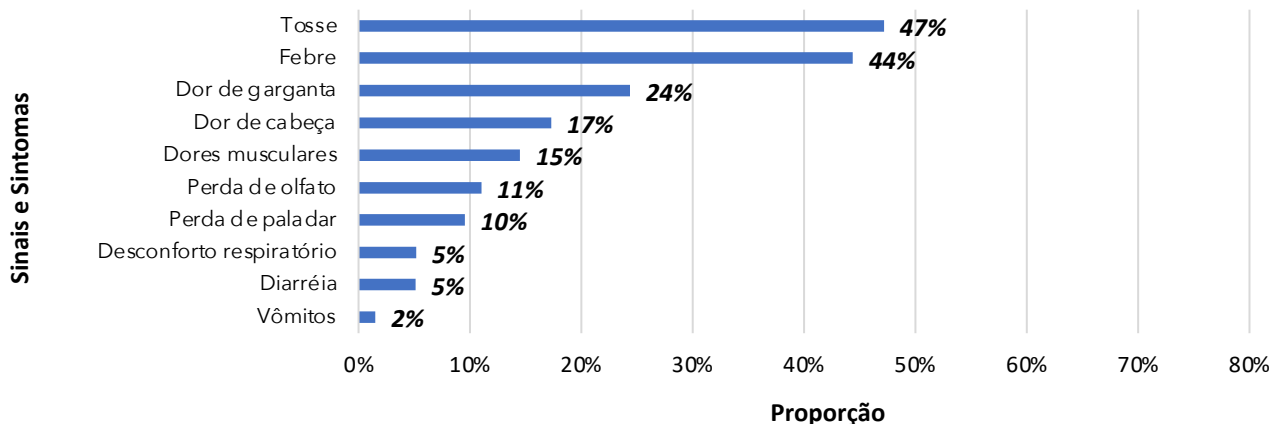
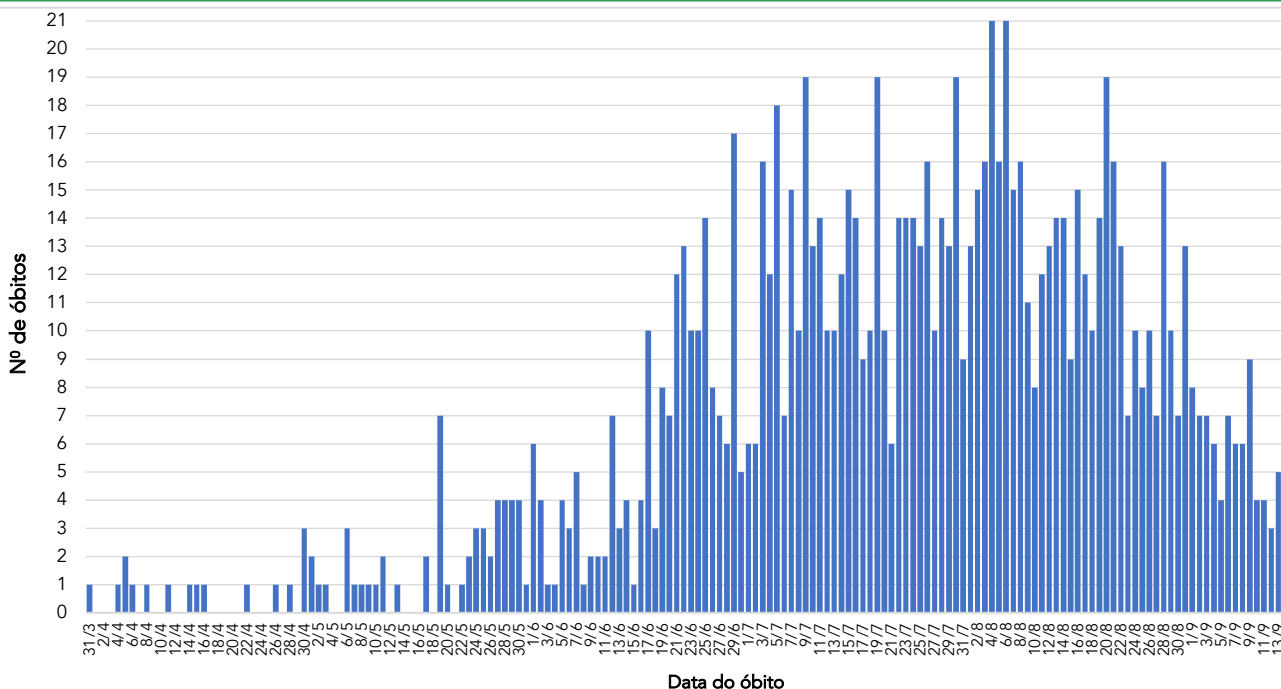

INFORME EPIDEMIOLÓGICO - COVID-19

Página 2

EDIÇÃO n° 166 - Dados preliminares, atualizados em 15.09.2020 às 12:00 horas

Quadro 1 - Óbitos confirmados segundo características sociodemográficas, sinais e sintomas, fatores de risco e tempo de internação na UTI

| Características | Óbitos (n=1114) | |
|----------------------------|--------------------|----------|
| | n | % |
| Sexo | Masculino | 666 60% |
| | Feminino | 448 40% |
| Idade | ≥ 60 anos | 853 77% |
| | 40 - 59 anos | 207 19% |
| | 20 - 39 anos | 51 5% |
| | 10 - 19 anos | 1 0% |
| | 0 - 09 anos | 2 0% |
| Sinais e sintomas | Dispneia | 925 83% |
| | Tosse | 742 67% |
| | Febre | 657 59% |
| Fatores de risco | Diabetes | 334 30% |
| | Cardiopatía | 401 36% |
| | Doença Renal | 84 8% |
| | Pneumopatia | 84 8% |
| | Obesidade | 75 7% |
| Tempo de internação na UTI | Hipertensão | 286 26% |
| | Internação em UTI* | 767 69% |
| | < 5 dias | 223 29% |
| | 5 a 10 dias | 242 32% |
| | >10 dias | 302 39% |
| Profissional da Saúde | Sim | 10 1% |
| | Não | 1104 99% |

* Dentre os óbitos, 201 não foram internados em UTI e 146 estão em investigação.

Figura 4 - Número e percentual de casos segundo sexo



Figura 5 - Número e percentual de casos segundo faixa etária



Figura 6 - Número e percentual de casos em profissionais da área da saúde de acordo com a categoria

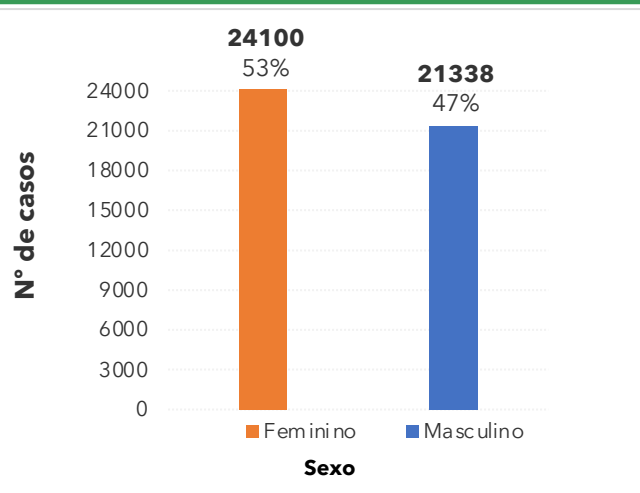

Fonte dos dados: SIVEP-Gripe; E-SUS VE e CIEVS-Goiania/GEDAT/DVE/SVS

POR FAVOR, FIQUE EM CASA.

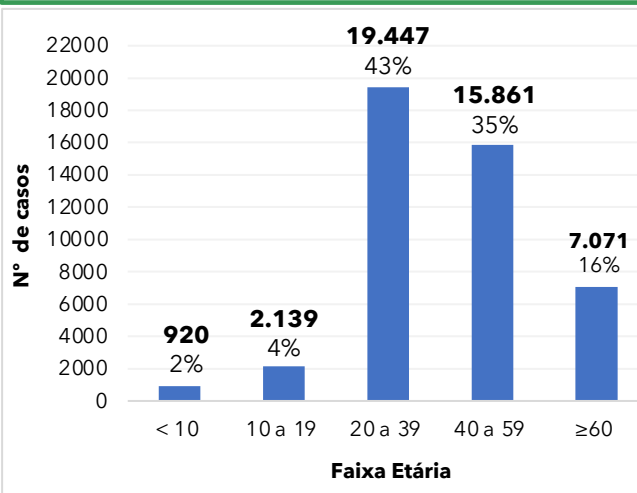
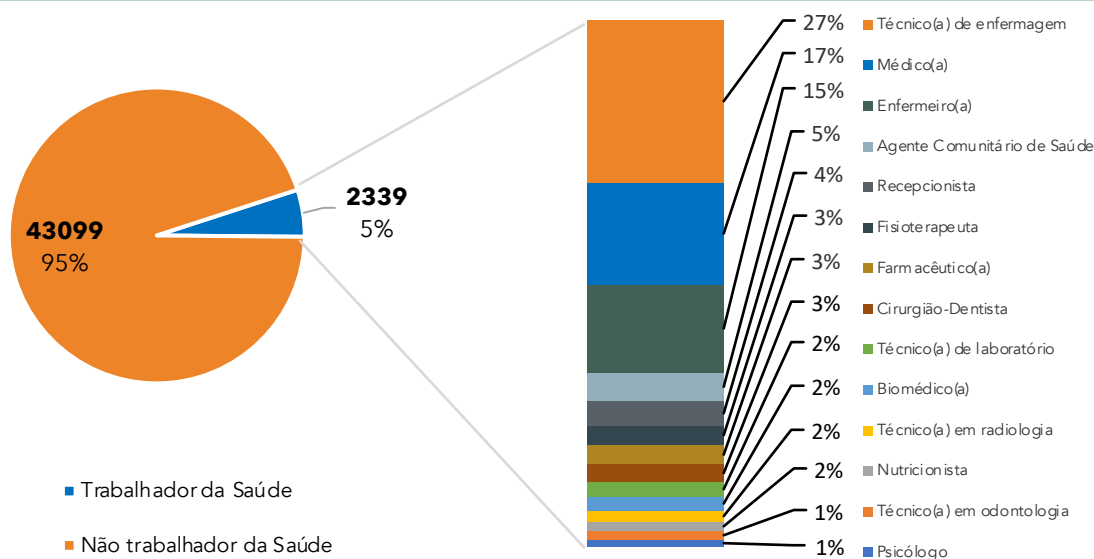

INFORME EPIDEMIOLÓGICO - COVID-19

Página 3

EDIÇÃO nº 166 - Dados preliminares, atualizados em 15.09.2020 às 12:00 horas

Figura 7 - Número e percentual de internação hospitalar e tipo de hospital do total dos casos



Figura 8 - Distribuição espacial dos casos por bairros e distritos sanitários no município de Goiânia

| Bairro | Nº Casos confirmados |
|--------------------------------|----------------------|
| Setor Bueno | 1606 |
| Jardim América | 1100 |
| Setor Oeste | 946 |
| Jd. Novo Mundo | 923 |
| Setor Central | 853 |
| Parque Amazônia | 768 |
| Setor Pedro Ludovico | 734 |
| Jd. Goiás | 628 |
| Jd. Guanabara | 616 |
| Setor Leste Universitário | 552 |
| Jd. Curitiba | 551 |
| Conjunto Vera Cruz | 545 |
| Jd. Nova Esperança | 496 |
| Parque Atheneu | 474 |
| Jd. Balneário Meia Ponte | 455 |
| Vila Finsocial | 447 |
| Setor Urias Magalhaes | 440 |
| Cidade Jardim | 427 |
| Setor Sudoeste | 421 |
| Setor Morada do Sol | 397 |
| Setor Parque Tremendão | 397 |
| Res. Recanto do Bosque | 373 |
| Setor Marista | 367 |
| Setor Campinas | 349 |
| Setor Leste Vila Nova | 348 |
| Setor Aeroporto | 319 |
| Setor Bela Vista | 313 |
| Goiânia 2 | 306 |
| Setor Negrão de Lima | 289 |
| Jd. Europa | 286 |
| Res. Itaipú | 276 |
| Setor Sul | 274 |
| Nova Suíça | 270 |
| Setor Coimbra | 256 |
| Parque Industrial João Braz | 252 |
| Setor Santos Dumont | 251 |
| Res. Eldorado | 251 |
| Setor São Jose | 247 |
| Capuava | 233 |
| Setor Recanto das Minas Gerais | 228 |
| Jd. Atlântico | 224 |
| Parque Oeste Industrial | 219 |
| da Vitória | 218 |
| Res. Vale dos Sonhos I | 216 |

| Bairro | Nº Casos confirmados |
|--------------------------------|----------------------|
| Faicalville | 205 |
| Setor Estrela Dalva | 200 |
| Vila Redenção | 197 |
| Santa Genoveva | 196 |
| Jd. Mariliza | 195 |
| Setor Novo Horizonte | 193 |
| Alto da Glória | 193 |
| Setor Centro Oeste | 189 |
| Vila Alpes | 180 |
| Vila Santa Helena | 176 |
| Setor Jaó | 170 |
| Setor dos Funcionários | 168 |
| São Carlos | 168 |
| Jd. Presidente | 159 |
| Jd. São José | 159 |
| Jd. Vila Boa | 157 |
| Goiá | 155 |
| Setor Criméia Leste | 155 |
| Vila Jardim São Judas Tadeu | 153 |
| Jd. Itaipu | 153 |
| Res. Goiânia Viva | 152 |
| Jd. Liberdade | 151 |
| Jd. Guanabara II | 150 |
| Floresta | 148 |
| Jd. Petrópolis | 143 |
| Setor Criméia Oeste | 142 |
| Setor Garavelo | 140 |
| Res. Brisas da Mata | 139 |
| Jd. Guanabara III | 138 |
| Jd. Bela Vista | 136 |
| Setor Candida de Moraes | 135 |
| Vila Mutirão I | 131 |
| São Francisco | 128 |
| Res. Granville | 127 |
| Jd. Planalto | 127 |
| Vila João Vaz | 127 |
| Vila Pedroso | 127 |
| Setor Norte Ferroviário | 125 |
| Vila Itatiaia | 119 |
| Vila Jardim Pompéia | 118 |
| Conjunto Habitacional Madre Ge | 116 |
| Setor Novo Planalto | 114 |
| Outros | 12.441 |
| Total bairros: 571 | 39.036* |

*Dentre os 45.438 casos confirmados, 6.402 casos estão sob análise de CEP.

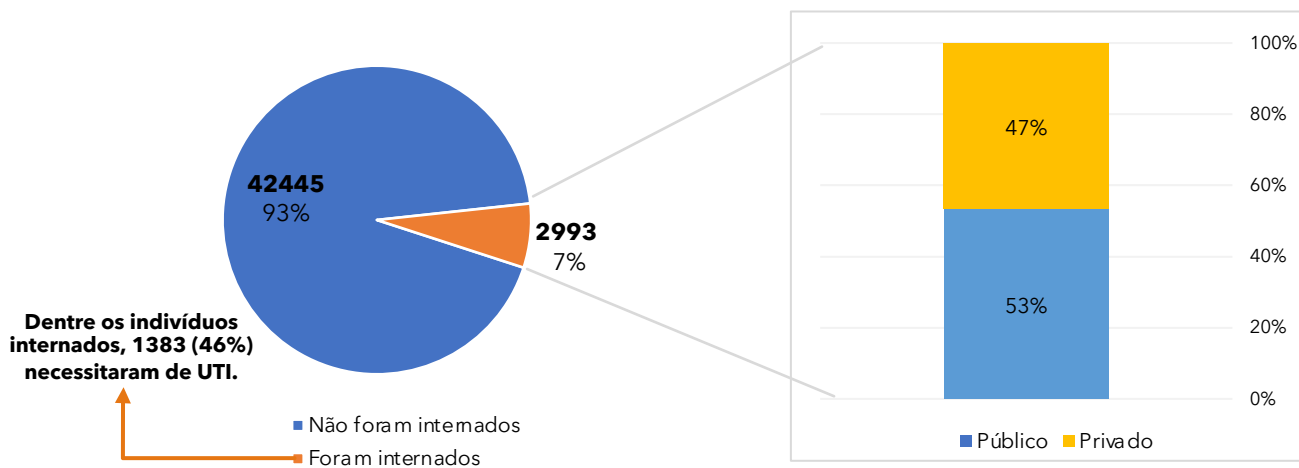
Fonte dos dados: SIVEP-Gripe; E-SUS VE e CIEVS-Goiânia/GEDAT/DVE/SVS

Elaboração: Centro de Informações Estratégicas e Resposta em Vigilância em Saúde (CIEVS): Sheila de Arruda, Adriana Magalhães, Bárbara Mariotto, Priscilla Silva, Laura Branquinho, Divânia Dias, Lillian Pimentel, Alessandra Abreu.
Gerência de Doenças e Agravos Transmissíveis: Sara Fleury Lobo e Marília Belmira de Castro Regô
Diretoria de Vigilância Epidemiológica: Grécia Carolina Personi
Superintendência de Vigilância em Saúde: Yves Mauro Fernandes Ternes
Secretaria Municipal de Saúde: Fátima Mrué

POR FAVOR, FIQUE EM CASA.

